

国際開発研究科大学院入学試験 検定料の支払い方法について

支払い方法等は以下のとおり。詳細は3ページ目の「コンビニ・クレジットカードでの入学検定料払込方法」を確認すること。

(1) 入学検定料 30,000円

※別途、払込手数料（コンビニ支払い：616円 クレジットカード：840円）が必要となる。

(2) 払込期間（日本時間）

- ・ 博士後期課程(2022年4月入学)入学試験・博士前期課程(第2期)入学試験
- ・ 「グローバル企業人材育成」特別課程

2021年12月1日(水)～12月10日(金)日本時間12時まで

(3) 払込方法と支払いを証明する書類

入学検定料の支払いは、以下のいずれかの方法で支払ったのち、以下の書類をメールに添付し他の出願書類とともに提出のこと。

①コンビニにて現金払い

(日本国内のみ。セブンイレブン、ローソンまたはミニストップに限る)

提出書類：「取扱明細書」または「取扱明細書兼領収証」のスキャンまたは写真画像

②クレジットカードによるオンライン決済

提出書類：オンライン決済時にダウンロードした「申し込み明細・取扱説明書」のPDFファイル

(4) 入学検定料を返還する場合

出願書類を受理した後は、納入済みの入学検定料は返還しない。ただし、以下に該当する場合に限り、納入された入学検定料を返還することがある。なお、返還にかかる振込手数料は差し引く。

- ①入学検定料納入後、出願しなかった場合又は出願が受理されなかった場合
- ②入学検定料を二重に払い込んだ場合

※ 入学検定料の返還は銀行振込で行う。日本国外の銀行の口座に返還する場合には、返還される金額は大きく減額される他、返還に多大な日数を要するので、入学検定料の納入は慎重に行うこと。

How to pay the Examination Fee for Entrance Examination for Graduate School of International Development, Nagoya University

Follow the instructions below. For details, see 「コンビニ・クレジットカードでの入学検定料払込方法」("How to pay the examination fee in a convenience store or by credit card" <only in Japanese> on the next page).

The credit card payment manual in English is posted separately on the following website.
(<https://www4.gsid.nagoya-u.ac.jp/en/admission/application>)

(1) Examination Fee: 30,000yen

* A payment fee (convenience store payment: 616 yen, credit card: 840 yen) is required separately.

(2) Payment Period (Japan time)

- Examination for Doctoral Program (April 2022 Enrollment) ,
 - Second Round (January) Examination for Master's Program and
 - Special Program for Global Business Professionals
- From December 1(Wed), 2021 until December 10(Fri), 12:00(Japan time)

(3) Payment Method and Proof of Payment

To pay the examination fee, pay by one of the following methods, then attach the following documents to an email and submit them together with other application documents.

① Cash payment at convenience stores

(Only in Japan. Convenience stores are limited to 7-Eleven, LAWSON or MINISTOP.)

Documents to be submitted: Scanned or photographic image of 「取扱明細書」 or 「取扱明細書兼領収証」

② Online payment by credit card

Documents to be submitted: PDF file of "Receipt" downloaded at the time of online payment

(4) Entrance Examination Fee Refund Policy

After accepting the application documents, the paid examination fee will not be refunded. However, the paid examination fee may be refunded only in the following cases. The transfer fee for the refund will be deducted.

- ① If you do not complete the application after paying the examination fee or if your application is not accepted.
- ② If you pay the examination fee twice.

* The entrance examination fee will be refunded by bank transfer. When returning to an account at a bank outside Japan, the amount returned will be greatly reduced and it will take many days to return, so pay the examination fee carefully.

コンビニ・クレジットカードでの入学検定料支払方法

How to Pay the Examination Fee in a Convenience Store or by Credit Card

コンビニ端末で直接お支払の場合(インターネット不要) ※日本国内のみ

クレジットカードでお支払の場合

Payment by Credit Card

1 お申込み

セブン-イレブン
マルチコピー機

<http://www.sej.co.jp>

最寄りの「セブン-イレブン」にある
「マルチコピー機」へ。



TOP画面の「学び・教育」より
お申込みください。



学び・教育

入学検定料等支払

LAWSON
Loppi

<http://www.lawson.co.jp>

<http://www.ministop.co.jp>

最寄りの「ローソン」「ミニストップ」
にある「Loppi」へ。



TOP画面の「各種サービスメニュー」より
お申込みください。



「各種申込(学び)」を含むボタン

学び・教育・各種検定試験

大学・短大・専門、
小・中・高校等お支払い

名古屋大学大学院 をタッチし、申込情報を入力して「払込票/申込券」を発券ください。

*漢字氏名入力欄において、漢字氏名のない方はカナ入力してください。

*画面ボタンのデザインなどは予告なく変更となる場合があります。

2 お支払い

①コンビニのレジでお支払いください。

端末より「払込票」(マルチコピー機)または「申込券」(Loppi)が
出力されますので、**30分以内にレジにてお支払い**ください。



②お支払い後、チケットとレシートを2種類をお受け取りください。

「取扱明細書」(マルチコピー機)または「取扱明細書兼領収書」(Loppi)。

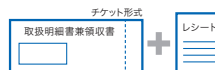

*お支払い済みの入学検定料はコンビニでは返金できません。

*お支払期限内に入学検定料のお支払いがない場合は、入力された情報はキャンセルとなります。

*すべての支払方法に対して入学検定料の他に、払込手数料が別途かかります。

お支払い後に上記URLまたは支払い完了
メールに記載されたURLへアクセス(※1)し、

☑ 収納証明書の印刷 からPDFファイルを
ダウンロードしてください。

※1:お申込の際に発行された「受付番号(12桁)」
が必要です。

上記URLからアクセス



3 出願

<コンビニ払いの場合>

「取扱明細書」(マルチコピー機)または「取扱明細書
兼領収書」(Loppi)

<クレジットカード払いの場合>

「申し込み明細・取扱明細書」(PDFファイル)

上記のいずれかを、その他の出願書類とあわせて
出願期限最終日の16時までにメール添付で
提出してください。

<コンビニ払いの場合>

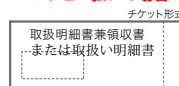

<クレジットカード払いの場合>

PDFファイル

申し込み明細

取扱明細書

または

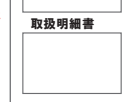

その他の出願書類

志願票など

Emailに添付

GSID入試担当へ
提出



gsidexam@adm.nagoya-u.ac.jp



Credit Card Payment Manual in English



「学び・教育」出願・申込サービス

◇ Compatible Web Browsers

- Microsoft Internet Explorer 11
- Microsoft Edge_Latest version
- Google chrome_Latest version
- Mozilla Firefox_Latest version
- Apple Safari_Latest version

※ Please refrain from multiple application operations
at the same time using the tab function of the browser.

※ Please use the following OS for smartphones and tablet devices.

- iOS since version 10.2
- Android since version 10.2

◇ Adobe Reader distributed by Adobe Inc. is required
to display and print payment certificate "収納証明書(PDF)".

◇ An email address is required to apply.
If you have set the domain specified reception,
please set so that you can receive email from the following
domains.
@e-apply.jp

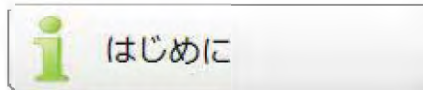

入学検定料支払いサービスによるお支払い方法等についてわかりやすく説明いたします。
お申込み前に必ずお読みください。



入学検定料支払いサービスによるお支払を行います。
「はじめに」を事前にご覧ください。

クリック →

Click here.

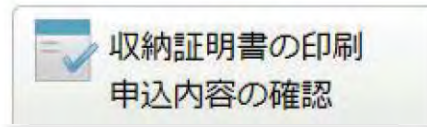

申込済みの内容について閲覧することができます。
収納証明書の印刷もこちらから行います。

申込内容を正確に入力して、「次へ」ボタンを押してください。

申込先の選択

入試種別	私費外国人留学生入試 ▼	Course select: Master's Course → “大学院博士前期”、Doctoral Course → “大学院博士後期”
出願学部	工学部 ✓	School select: International Development → “国際開発研究科”
確認	私費外国人留学生入試 工学部 ▼	

次へ

Next

Course and school select:

Master's Course of International Development
→ “博士前期 国際開発研究科”

Doctoral Course of International Development →
“博士後期 国際開発研究科”

個人情報を入力して「次へ」ボタンをクリックしてください。

If you cannot type your name in Katakana,
please enter “メイダイ” and “タロウ”. (Copy and paste.)

*は入力必須項目です。

個人情報

氏名	アルファベット (半角) : Name	*Family Name <input type="text"/> *First Name <input type="text"/>
氏名のフリガナ	カタカナ (全角) : Name (Katakana)	*Family Name <input type="text"/> *First Name <input type="text"/>
性別 : 男 ⇒ male, 女 ⇒ female		* <input type="radio"/> 男 <input checked="" type="radio"/> 女 No need for enter your middle name.
生年月日 : Date of birth (yyyy/mm/dd)		* 2002 ▾ / 01 ▾ / 01 ▾
日本国内の住所 : Address in Japan	郵便番号 : Zip code	* 464 - 0814 <input type="button" value="住所検索"/> ※日本
	都道府県 : Prefecture	* 愛知県 ▾
	市区町村名 : City/wards/towns	* 名古屋市千種区 (例)
	以降の住所 : block, town name	* 不老町 (例)後
	建物名等 : apartment number	(例)後
電話番号	日本国内の連絡先 : Phone number in Japan	* 052 - 111 - 2222 (半角数字) 固定電話のない方は携帯電話を入力してください。
メールアドレス	e-mail	* ueno,eiko@adm.nagoya-u.ac.jp <input type="button" value="テストメール送信"/> <input checked="" type="checkbox"/> メール確認済 ドメイン指定受信を設定されている方は、次のドメインからのメールを受信できるように設定を追加してください。 (@e-apply.jp) Please check after you receive the test email (next screen).
個人情報保護方針 : Privacy policy		* <input checked="" type="checkbox"/> 個人情報取扱方法を事前にご確認をいただきご承諾の上、チェックを入れてください。 個人情報取扱方法 Please check if you agree.

If you live outside Japan, please enter the following information.

Zip code ⇒ 464 - 0814

Prefecture ⇒ Select “愛知県”

City/wards/towns ⇒ “Nagoya city, Chikusa-ku”

block, town name ⇒ “Furo-cho”

Phone number in Japan ⇒ “052-789-0000”

Please enter your email address and click.
Please check if you can receive emails from @ e-apply.
You will receive the test email from @e-apply promptly after you click the [テストメール送信] button.
There is a sample picture on the next screen.

Please check after you receive the test email (next screen).

Please check if you agree.

戻る BACK

次へ NEXT

Subject: メール受信確認

From: no-reply@e-apply.jp

Date: 2020/10/22 15:17

To: ueno.eiko@adm.nagoya-u.ac.jp

このメールは、入学検定料支払いサービス（@e-apply.jp）からメールを受信可能か確認するためのメールです。

このメールを受信された方は、本システムから問題なく受信できます。

引き続き、お申込み手続きを行ってください。

=====

本メールは、送信専用メールアドレスから配信されています。

ご返信いただいてもお答えできませんので、ご了承ください。

当メールに心当たりの無い場合は、誠に恐れ入りますが破棄して
頂きますよう、よろしくお願い致します。

=====

メール受信のテスト画面

Test Screen Sample for Email Reception

下記の申込内容で間違いがなければ「上記内容で申込みする」ボタンをクリックしてください。

決済情報 : Payment information

申込金額 : Examination fee	17,000円	30,000 yen for Graduate Schools
申込手数料 : Charge	840円	840 yen for credit card payment fee
合計金額 : Total amount	17,840円	30,840 yen in total

申込先の選択

入試種別	私費外国人留学生入試
出願学部	工学部
種別	私費外国人留学生入試 工学部

個人情報

氏名	アルファベット (半角)	Name in Alphabet
氏名のフリガナ	カタカナ (全角)	
性別		女
生年月日		2002-01-01
日本国内の住所	郵便番号	464-0614
	都道府県	愛知県
	市区町村名	名古屋市千種区
	以降の住所	不老町
	建物名等	
電話番号	日本国内の連絡先	052-111-2222
メールアドレス	e-mail	Email address
個人情報保護方針		同意する

Proceed

[戻る Back](#)

[上記内容で申込みする](#)

⇐ If all information is correct, please click here.

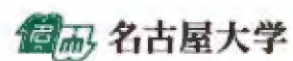

◆ トップページ / Top

お申込みありがとうございます。
収納証明書の印刷・申込内容の確認に必要な下記12桁の受付番号を必ず控えてから
「引き続き支払う」ボタンを押し、お支払いの手続きに進んでください。

受付番号

220127298552

引き続き支払う

rehearsal.e-apply.jp の内容

受付番号を必ずメモして控えておいてください。

OK

キャンセル

②

①

Make a note of the number (12 digits) to
print your receipt later and click ①, ②.

お支払い内容

支払期限までに、お支払いください。
お支払い期限は、**申込日を含め4日間**です。(締切が4日より短い場合、締切が優先されます)
支払期限までにお支払いがなされないときは、お申込みは自動的に取り消されます。

Your application is canceled if you don't pay by the deadline.

お支払期限	2020年12月19日 23時59分59秒
お支払金額合計	17,840 円

It shows deadline for online payment.

*The deadline for submission is different from this deadline and is stated in the application guidelines.

クレジットカードによるお支払い

次のボタンをクリックし、お支払手続きにお進みください。



クレジットカード支払い手続きへ進む

ボタンクリック後は30分以内に決済を済ませてください。

Applications from overseas can use credit card only.
After click this, please complete the payment procedure within 30 minutes.

株式会社ディスコ 2 支払方法選択

[申込ページに戻る <](#) **お支払方法の選択 >** [必要事項を入力 >](#) [入力内容確認 >](#) [お支払手続き完了](#)

お支払する方法を選んで、「進む」ボタンをクリックしてください。

ご利用内容

お支払金額	17,840円
お支払金額合計	17,840円

お支払方法をお選びください。

☒ クレジットカード [Credit card]

①

Confirm the payment amount
and click ①, ②.

②

進む

株式会社ディスコ2 お支払手続き

[申込ページに戻る](#) < [必要事項を入力](#) > [入力内容確認](#) > [お支払手続き完了](#)

クレジットカード決済の必要事項を入力し、「確認する」ボタンをクリックしてください。

お支払い方法

一括

カード番号 : Card number

ハイフン無しで、数字のみご記入ください。

4111111111111111

Enter without hyphen 「-」.

カード有効期限 : Exp.Date

01 ▼ 月 21 ▼ 年

セキュリティコード : Security code

123

確認する

Click after filling out.

ご利用内容

お支払金額

17,840円

お支払金額合計

17,840円

株式会社ディスコ2 お支払手続き

[申込ページに戻る <](#) [必要事項を入力 >](#) [入力内容確認 >](#) [お支払手続き完了](#)

下記の内容で決済します。よろしければ、「決済する」ボタンを押してください。

支払方法	一括
カード番号	4111111111111111
カード有効期限(MM/YY)	01/21

決済する

Click if the content is correct.

ご利用内容

お支払金額	17,840円
お支払金額合計	17,840円

株式会社ディスコ2 お支払手続き

申込ページに戻る < 必要事項を入力 > 入力内容確認 > お支払手続き完了



決済が完了しました。「進む」ボタンをクリックしてください。

ご利用内容

お支払金額	17,840円
支払方法	一括
カード番号	*****1111
有効期限(MM/YY)	01/21

進む

This screen shows that the payment procedure has been completed. Please click here.

お支払いが完了しました。
あなたの受付番号は以下の通りですので、大切に保存してください。

受付番号

220127298552

※締切日までに到着するよう余裕をもって発送してください。

[Click here and save certificate of payment.](#)

⇒ [収納証明書\(PDF\)の出力、申込内容の確認はこちら](#)

クリックすると次ページの画面に

申込登録したときの受付番号(12桁)、生年月日、メールアドレスを入力して、「ログイン」ボタンを押してください。

ログイン

受付番号	<input type="text" value="220127298552"/>	←(半角数字) Enter the number(12 digits) you took notes.
生年月日 : Date of birth	<input type="text" value="2002"/> / <input type="text" value="01"/> / <input type="text" value="01"/>	
メールアドレス : email	<input type="text"/>	

ログイン

Login

お支払い内容

受付番号	220127298552
受付日時	2020年12月16日 10時00分00秒
申込金額	17,000 円
決済種類	クレジットカード
払込手数料	840 円
合計金額	17,840 円

申込状況

申込ステータス	支払済み 収納証明書は以下のボタンからダウンロードできます。 収納証明書(PDF)の表示
---------	---

Click here.

クリックすると次ページの画面

申込先の選択

入試期間	私費外国人留学生入試
出願学部	工学部
学部	私費外国人留学生入試 工学部

個人情報

氏名	アルファベット (半角)	
氏名のフリガナ	カタカナ (全角)	
性別		女
生年月日		2002-01-01
日本国内の住所	郵便番号	464-0814
	都道府県	愛知県
	市区町村名	名古屋市中港区
	以降の住所	不明
	建物名等	
電話番号	日本国内の電話番号	052-111-2222
メールアドレス	e-mail	
個人情報取扱い方針		同意する

Receipt

Please print this out and
send it with your application
documents by email.

申し込み明細

支払日時 2020年10月22日 15時27分05秒 お支払い金額 (税込) 17,840円

お客様氏名

お客様電話番号 052-111-2222

受付番号 220127298552

お支払い後の返金はお受けできません。お支払い内容に関しては下記お取引先に直接お問い合わせください。

お問い合わせ先： 運用会社 株式会社ディスコ

「学び・教育」出願・申込サービスサポートセンター

0120-202079 (24時間受付)

取扱明細書

受付番号 220127298552

学校名 名古屋大学 (私費外国人留学生)

申込内容 私費外国人留学生入試 工学部

(切 り 取 り)		
(切	名古屋大学 (私費外国人留学生) 収納証明書	(切
り	私費外国人 工学部 17,000円	り
取	氏名: <input type="text"/>	取
り	電話: *****	り
(切 り 取 り)		